SAANEN SB BANK
GSTAAD'S PRIVATE BANK

Organigramm

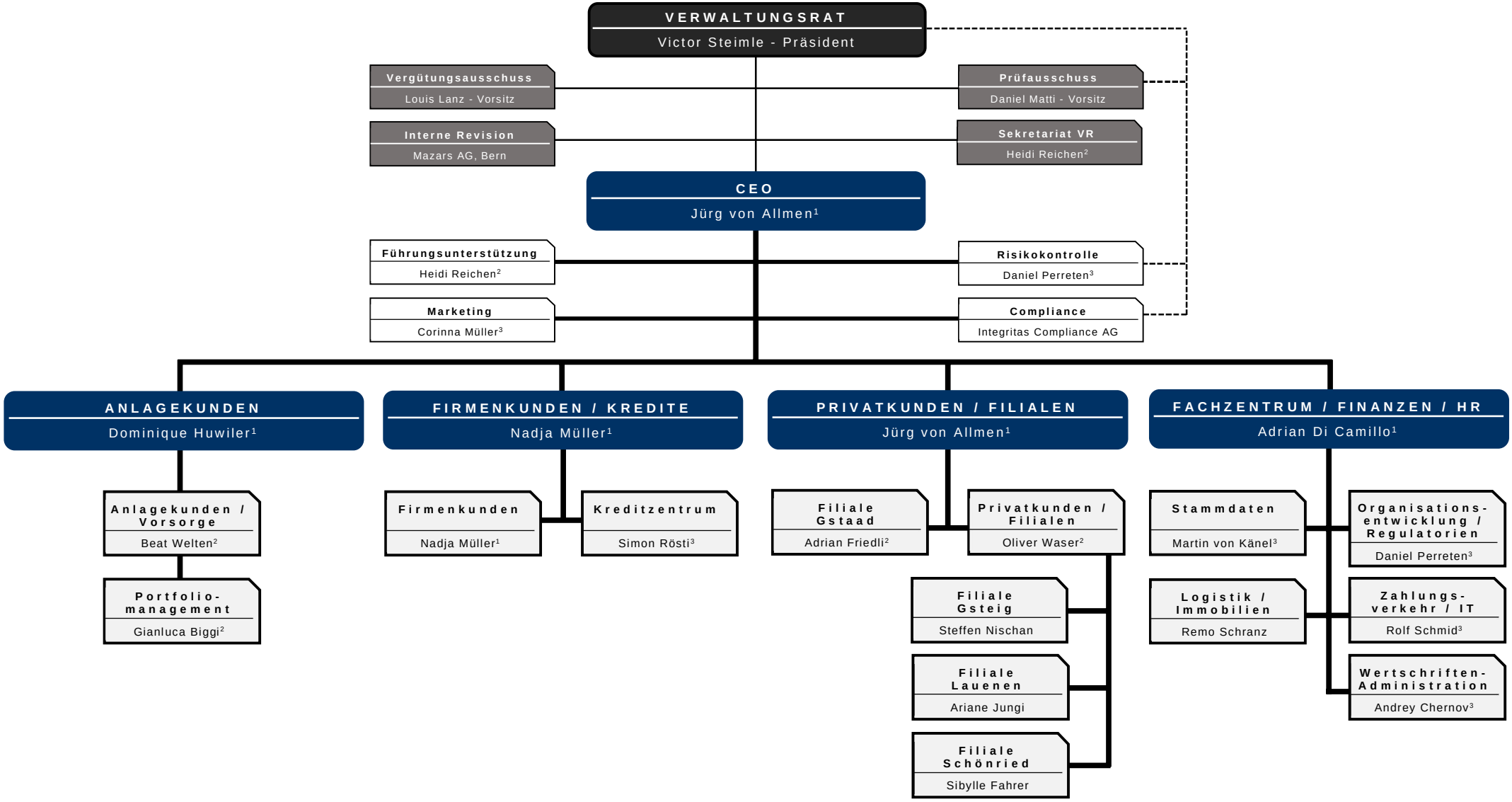

[1] Mitglied der Geschäftsleitung
[2] Mitglied der Direktion
[3] Mitglied des Kaders

Gültig ab: 1. Juli 2024